Allegato 3 – Planimetria e distribuzione delle classi

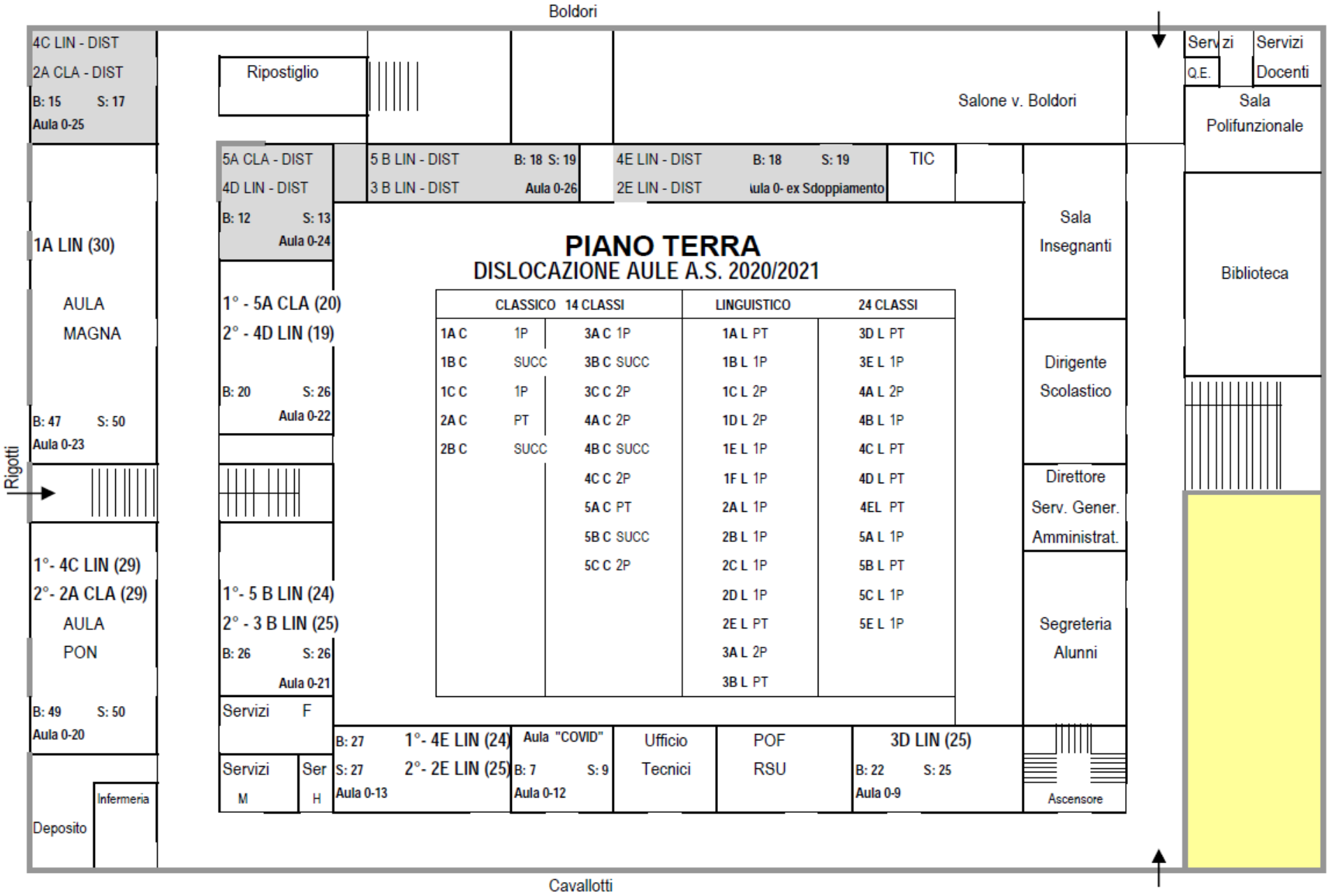

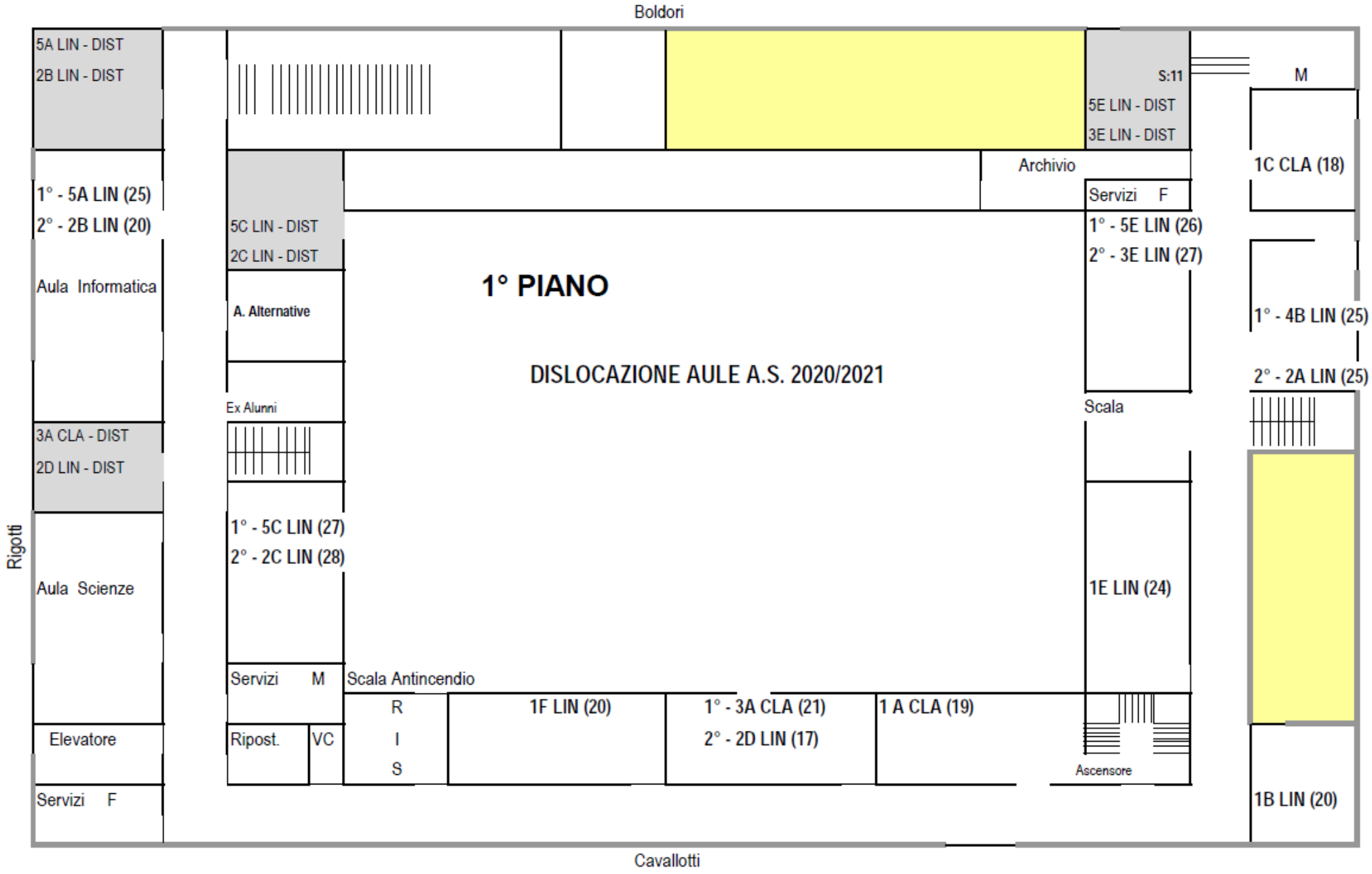
Boldori
5A LIN - DIST
2B LIN - DIST
S:11
5E LIN - DIST
3E LIN - DIST
M
Archivio
1C CLA (18)
1° - 5A LIN (25)
2° - 2B LIN (20)
Servizi F
1° - 5E LIN (26)
2° - 3E LIN (27)
5C LIN - DIST
2C LIN - DIST
Aula Informatica
A. Alternative
1° PIANO
DISLOCAZIONE AULE A.S. 2020/2021
1° - 4B LIN (25)
2° - 2A LIN (25)
Ex Alunni
Scala
3A CLA - DIST
2D LIN - DIST
1° - 5C LIN (27)
2° - 2C LIN (28)
Rigotti
Aula Scienze
1E LIN (24)
Servizi M
Scala Antincendio
R
I
S
1F LIN (20)
1° - 3A CLA (21)
2° - 2D LIN (17)
1 A CLA (19)
Elevatore
Ripost.
VC
Ascensore
Servizi F
1B LIN (20)
Cavallotti

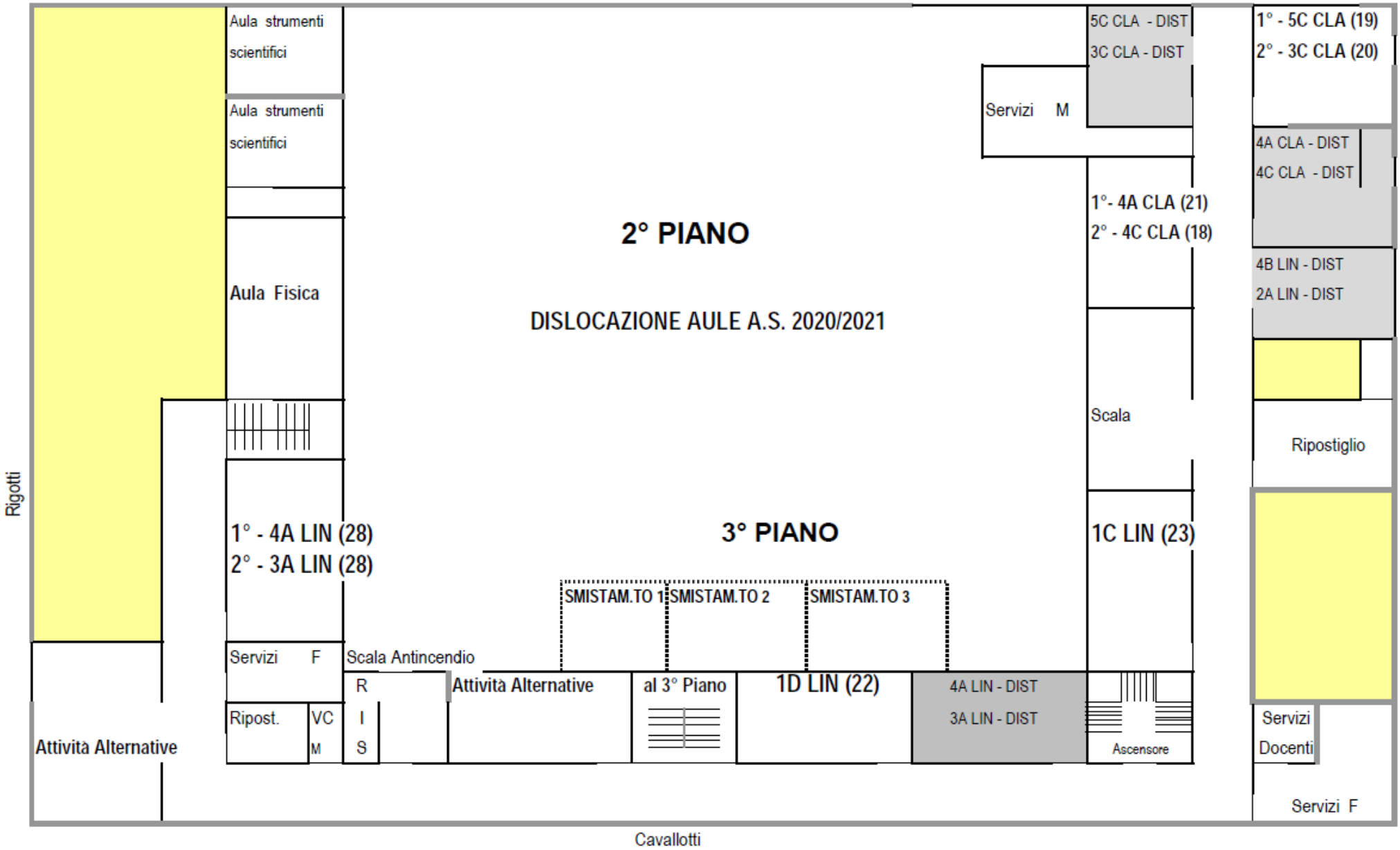
Aula strumenti scientifici
Aula strumenti scientifici
Aula Fisica
2° PIANO
DISLOCAZIONE AULE A.S. 2020/2021
5C CLA - DIST
3C CLA - DIST
Servizi M
1° - 5C CLA (19)
2° - 3C CLA (20)
4A CLA - DIST
4C CLA - DIST
1°- 4A CLA (21)
2° - 4C CLA (18)
4B LIN - DIST
2A LIN - DIST
Scala
Ripostiglio
Rigotti
1° - 4A LIN (28)
2° - 3A LIN (28)
3° PIANO
1C LIN (23)
SMISTAM.TO 1
SMISTAM.TO 2
SMISTAM.TO 3
Servizi F
Scala Antincendio
R
I
S
Attività Alternative
al 3° Piano
1D LIN (22)
4A LIN - DIST
3A LIN - DIST
Ripost.
VC
M
Attività Alternative
Ascensore
Servizi Docenti
Servizi F
Cavallotti

PIANO DI EMERGENZA ED EVACUAZIONE
LICEO GINNASIO STATALE "DANIELE MANIN"
Succursale c/o Ist. Vacchelli - 26100 Cremona

PIANTA PIANO TERRA

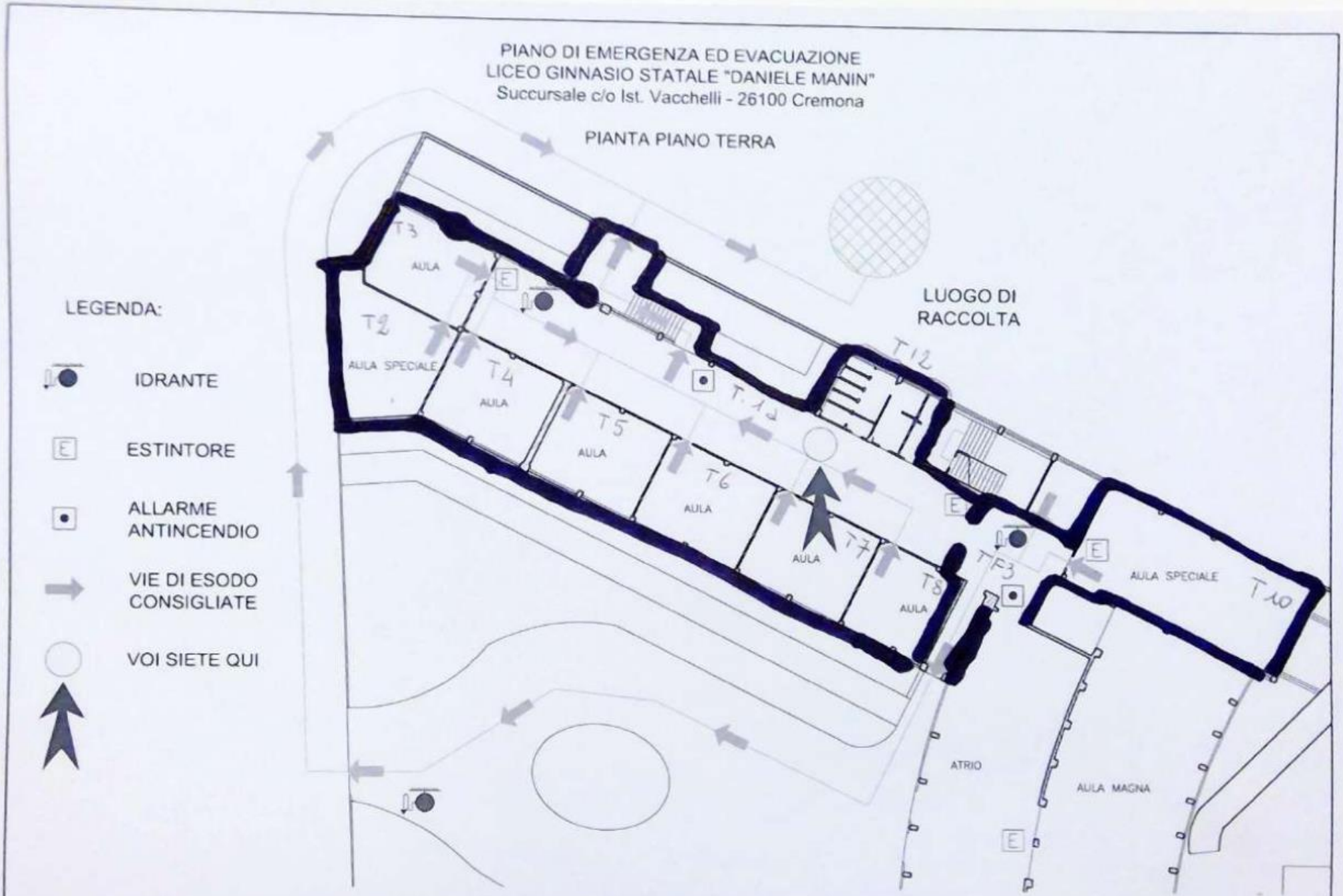

M. A. Group s.r.l. - via M. F. Bibaculo 2/b, 26100 Cremona - Tel. 0372.436386 - Fax 0372.454432

Legenda:

1° = Primo turno

2° = Secondo turno

Le classi dove manca l'indicazione del turno sono sempre in presenza (classi prime, classi in succursale e 3DL)

DIST = aule per la didattica a distanza per le classi indicate – Le aule evidenziate nelle mappe con lo sfondo grigio sono usate dai docenti per le lezioni con le classi a distanza. Tali classi sono di norma collocate nelle vicinanze delle aule che ospitano le rispettive classi in presenza. Solo nel caso delle classi 4BL e 2AL, collocate al primo piano, l'aula "DIST" si trova ad un diverso piano, al secondo, ma nella stessa posizione.

SMISTAM.TO = Aule per le lezioni dei gruppi di lingue

Per la succursale:

Le classi sono collocate tutte al piano terra, da cui si accede dal cancello situato in Viale Trento e Trieste 21, salvo per la classe 4BC, che accede dal cortile dell'Ist. Pietro Vacchelli, in via Palestro 35. Le lezioni vi si svolgono sempre in presenza.